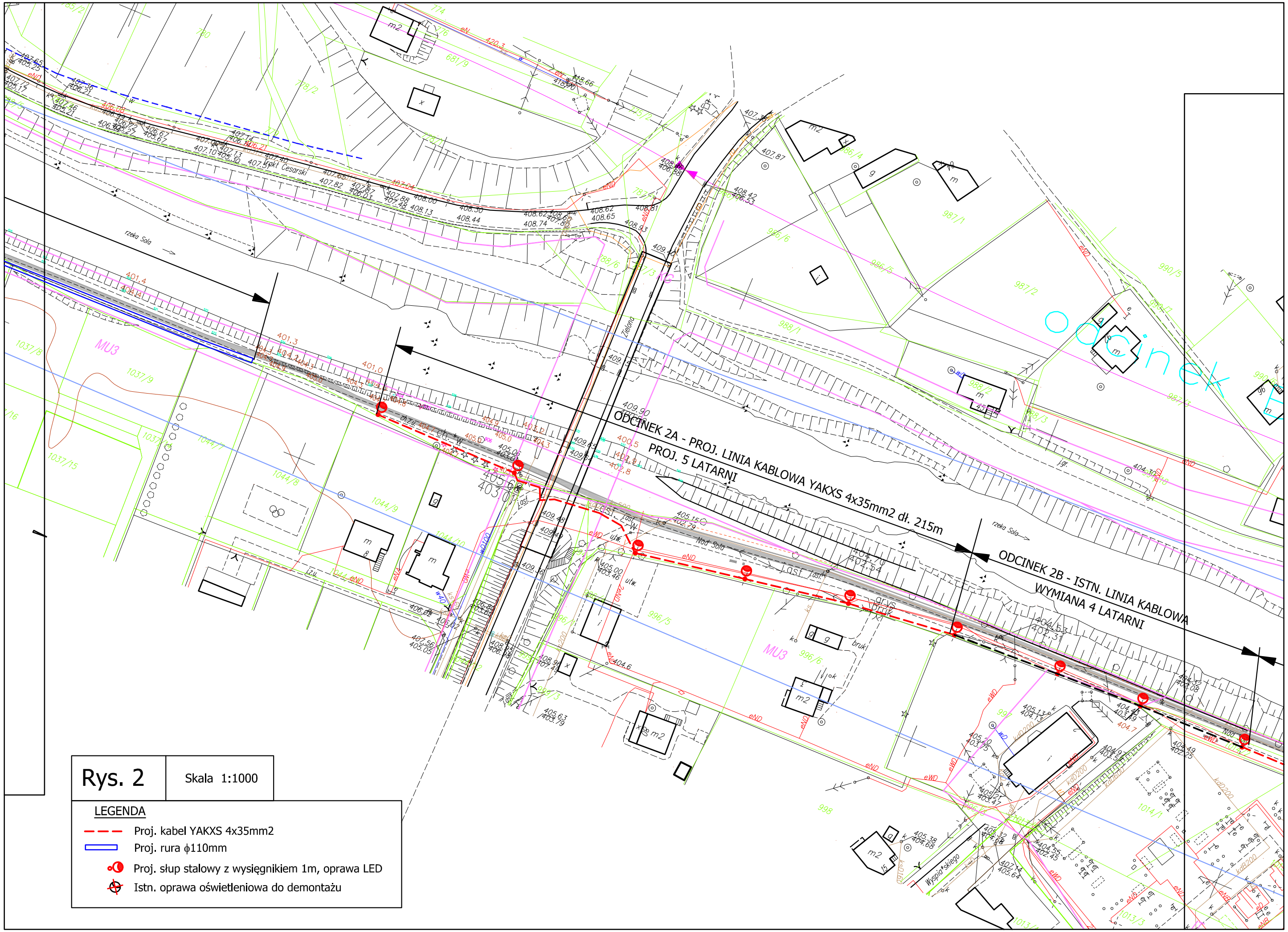
ODCINEK 2A - PROJ. LINIA KABLOWA YAKXS 4x35mm2 dł. 215m
PROJ. 5 LATARNI
ODCINEK 2B - ISTN. LINIA KABLOWA
WYMIANA 4 LATARNI
odcinek
rzeka Sola
Trakt Cesarski
Zielona
Nad Solą
Wyspiańskiego
MU3
Rys. 2
Skala 1:1000
LEGENDA
Proj. kabel YAKXS 4x35mm2
Proj. rura ϕ110mm
Proj. słup stalowy z wysięgnikiem 1m, oprawa LED
Istn. oprawa oświetleniowa do demontażu